

**OPERE DI MANUTENZIONE STRAORDINARIA  
DEL COMPESSO DENOMINATO "VILLA SALINA-MALPIGHI"**  
POSTO IN VIA GALLIERA n. 2  
STRALCIO n. 2 - CUP G77H21000970004

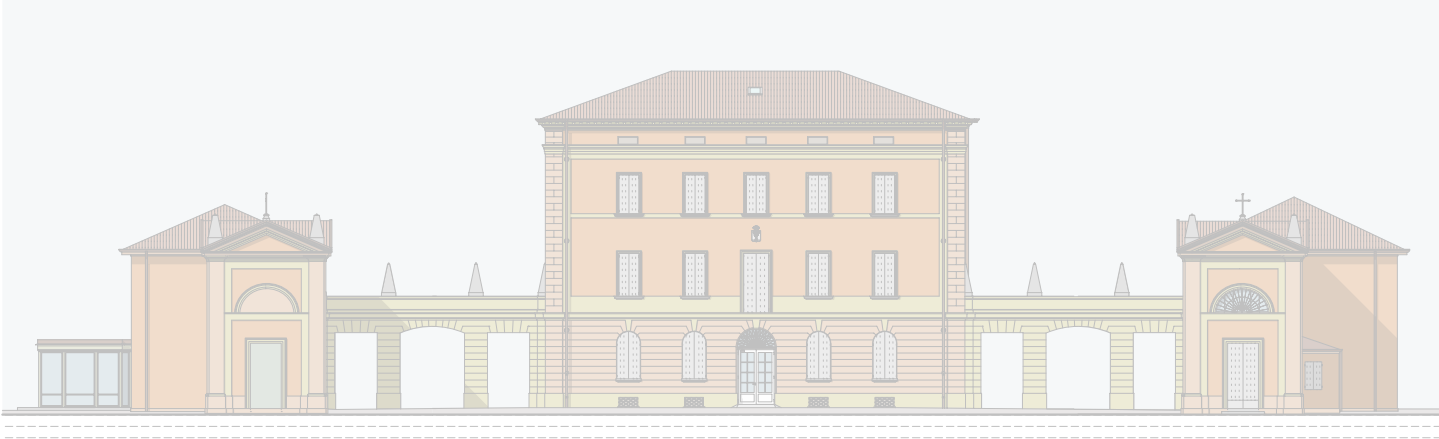

IL RICHIEDENTE: **Comune di Castel Maggiore**

AREA LL.PP. - PATRIMONIO - TRASPORTI - MOBILITA'  
La Dirigente: Lucia Campana

PROGETTISTA E D.L.: **TECNICO COMPETENTE**

AUTORIZZAZIONE prot. 29410 del 10/12/2021 art. 21, comma 4, D. Lgs. 42/2004  
AUTORIZZAZIONE PAESAGGISTICA n. 1/2022 del 11/01/2022 art. 146, D. Lgs. 42/2004  
PROGETTO DEFINITIVO-ESECUTIVO Stralcio n. 2 art. 23, commi 7 e 8, D. Lgs. 50/2016

OGGETTO: VILLA SALINA, CORPO CENTRALE: INTERVENTI  
- Prospetti e Sezione  
- Dettagli aperture

TAVOLA 15 S2 - AR

| DATA AGG. | IL | DESCRIZIONE |
|-----------|----|-------------|
|           |    |             |
|           |    |             |
|           |    |             |
|           |    |             |
|           |    |             |

Architeto Loreto Colucci - via XX Settembre 1870, n. 8 - 40054, Budrio, Bologna - cell. 347 5886238 - PEC: loreto.colucci@archiworkspac.it; mail:loretocolucci.arch@gmail.com

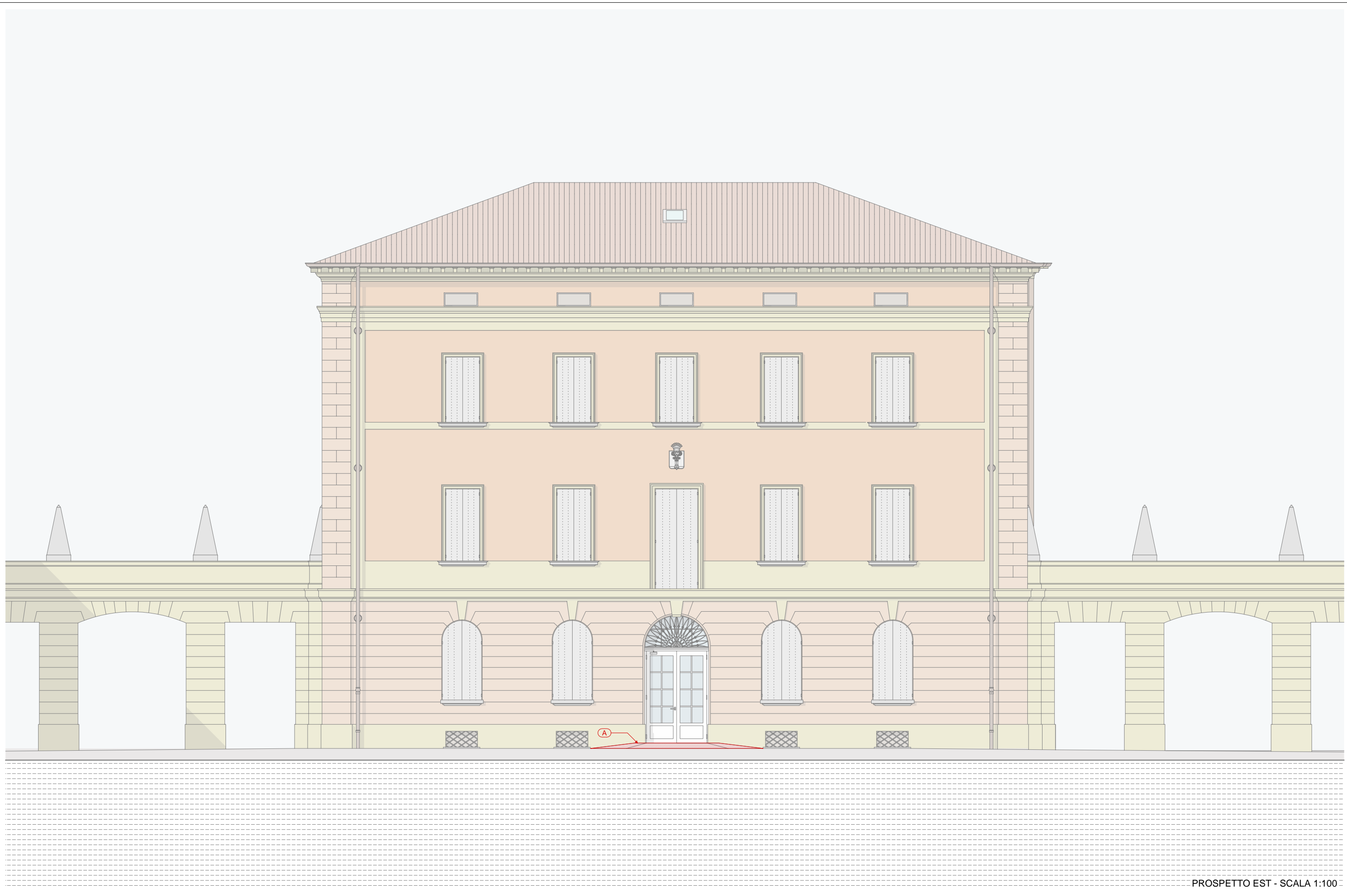

PROSPETTO EST - SCALA 1:100



PROSPETTO SUD - SCALA 1:100



PROSPETTO NORD - SCALA 1:100

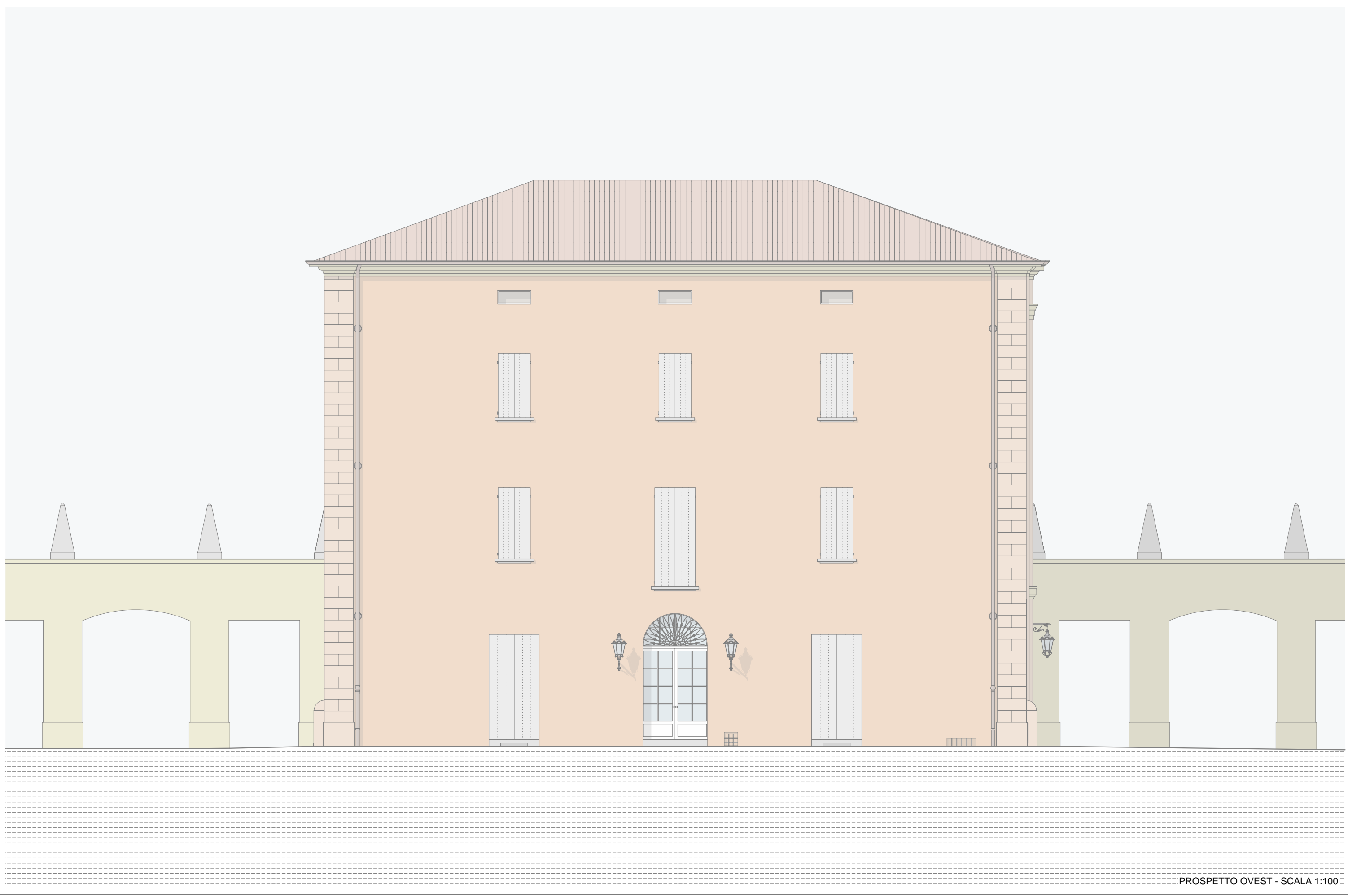

PROSPETTO OVEST - SCALA 1:100

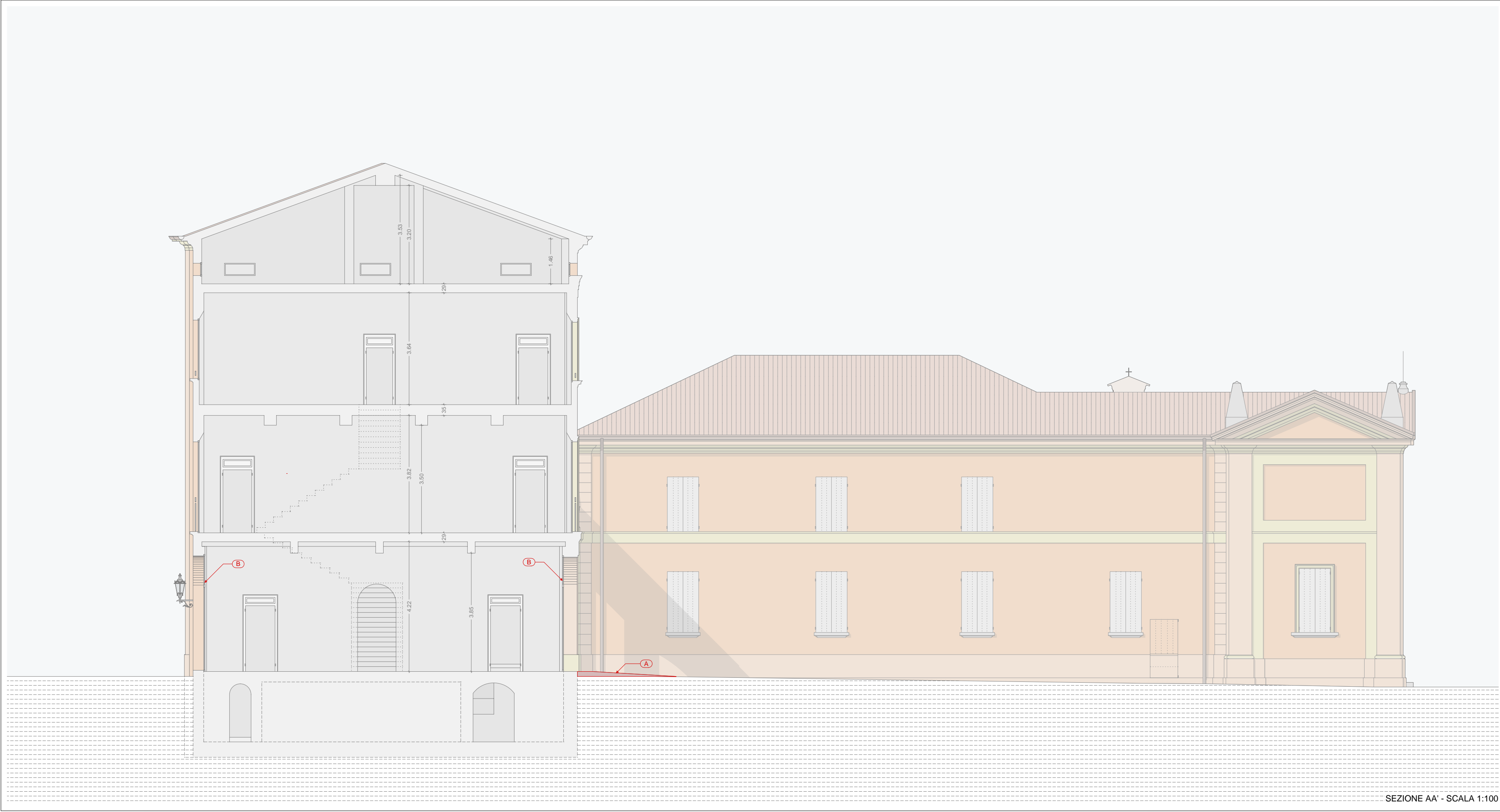

SEZIONE AA' - SCALA 1:100

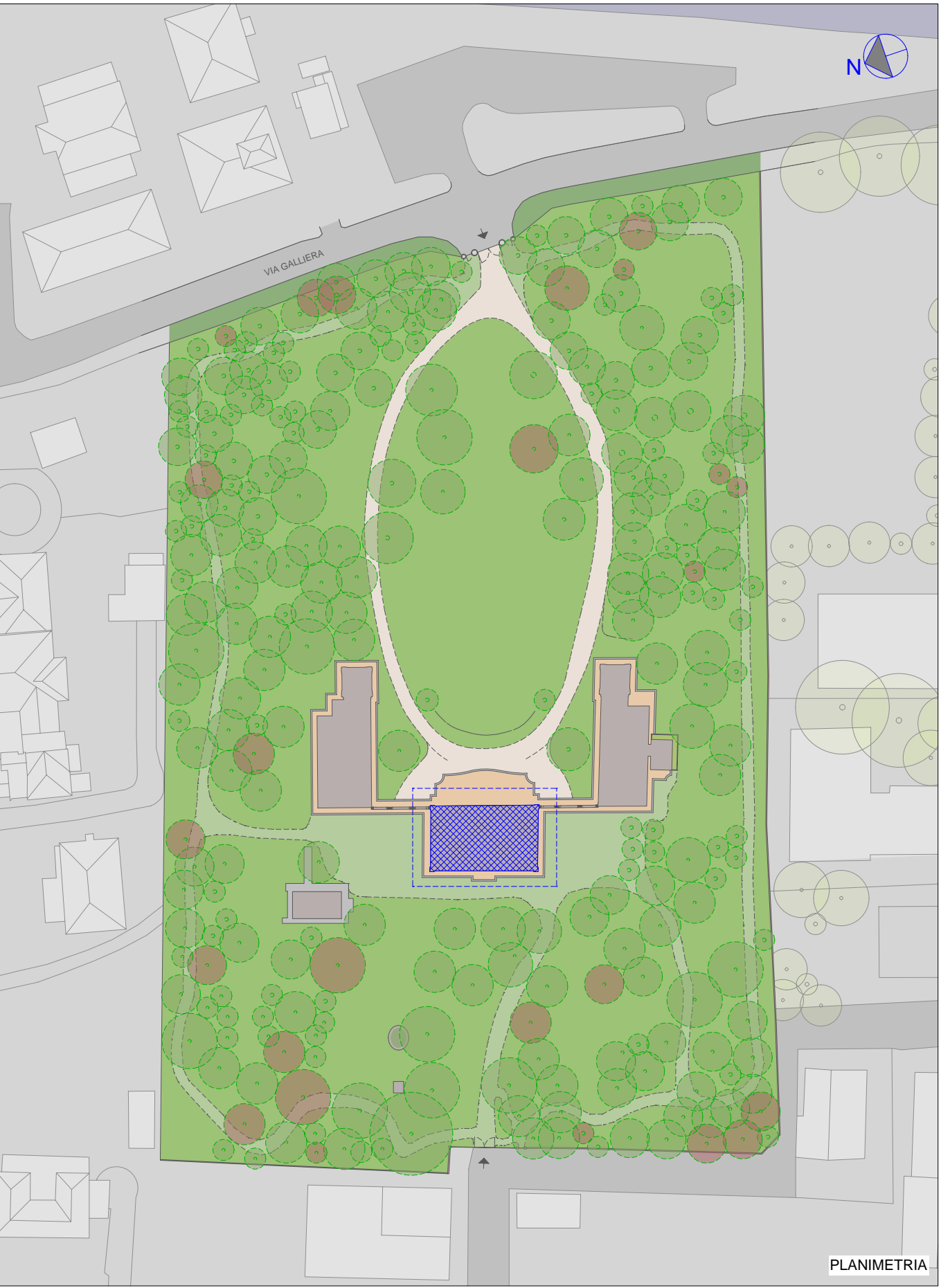

PLANIMETRIA

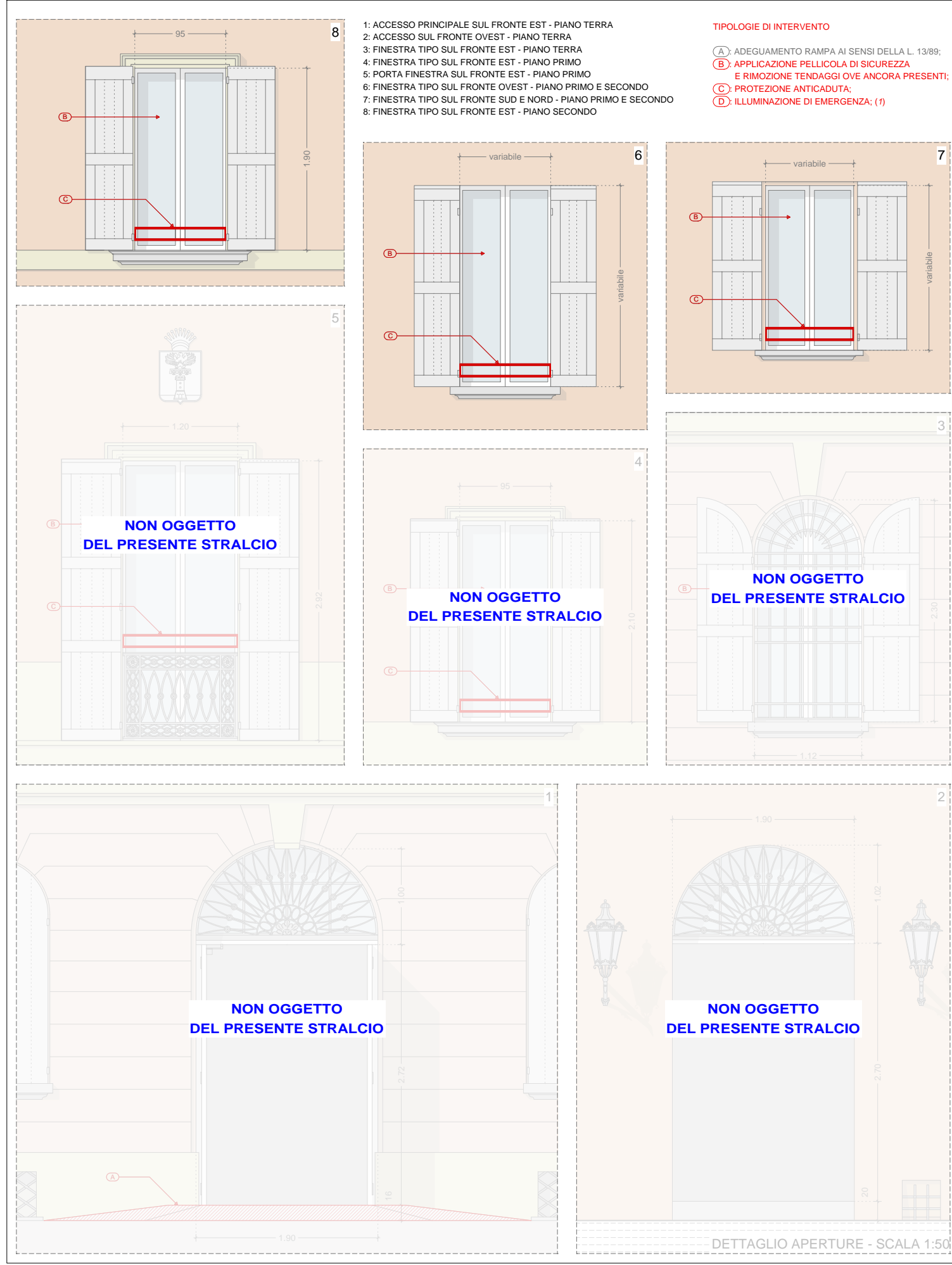

DETTAGLIO APERTURE - SCALA 1:50

LE DUE ELABORAZIONI SPECIFICHE DEL PROGETTO INFANZI ELETTRICITAVIA DELLA S. E. ELABORATO DA S. E. ELABORATO DA S. E.